HAUTE AUTORITÉ DE SANTÉ

Le parcours du patient candidat à la chirurgie de l'obésité

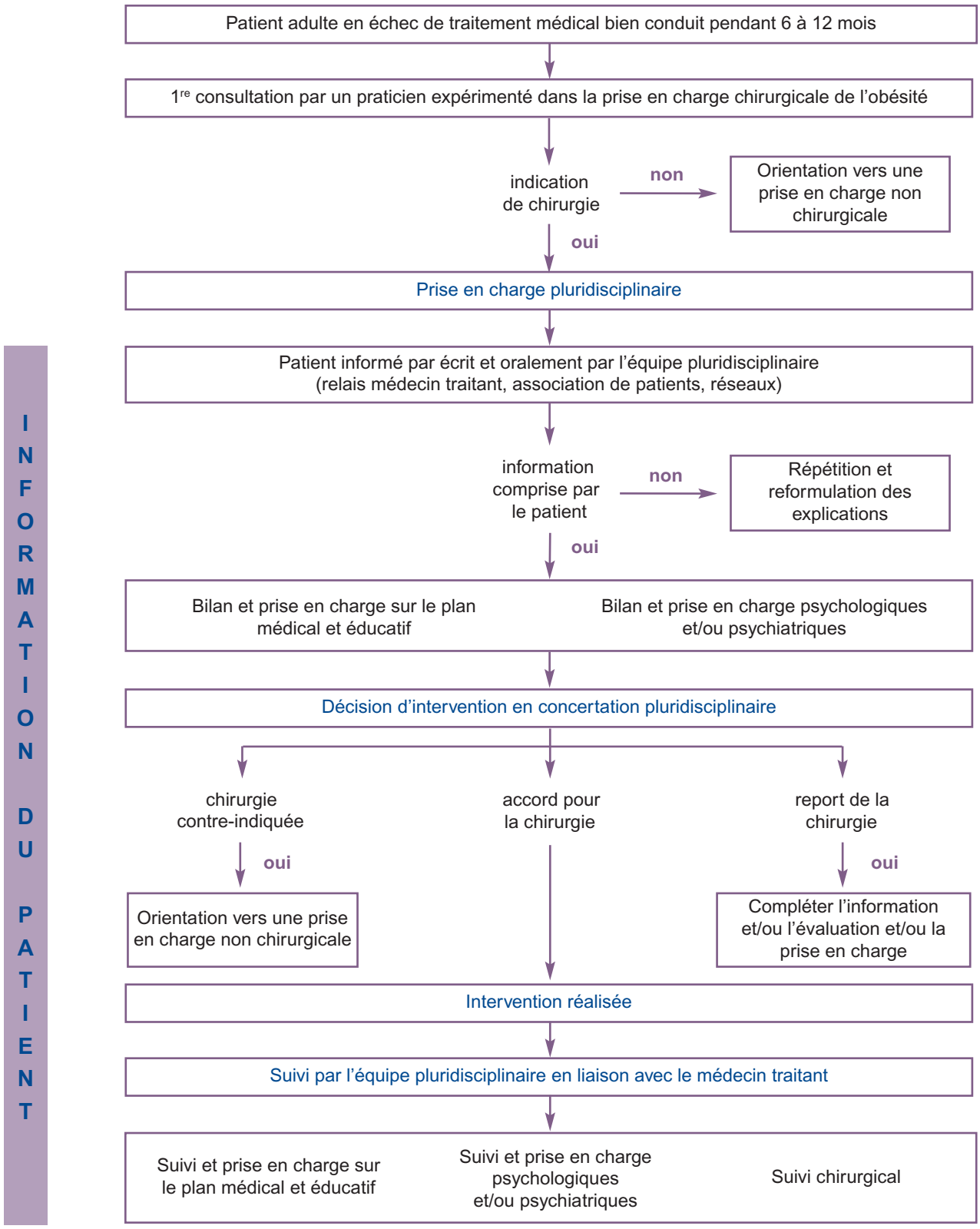

Pour plus d'informations, téléchargez la brochure « Chirurgie de l'obésité - Ce qu'il faut savoir avant de se décider ! » sur **www.has-sante.fr**

Juillet 2009